République et Canton du Jura
Commune de Courgenay

Le Borbet et Pré-Lidos
Réfection des infrastructures

Tronçon : Pré-Lidos

PROJET DE L'OUVRAGE

Dépôt public

Tracé, canalisations et réseaux
Profils types 1 et 2 1:20
Pr 60.000 et Pr 90.000

N° plan	4577-17	Format	60 x 105 cm
Date	Projet	Dessin	Contrôle
07.03.2023	FBu/PG	PG	FBu
30.01.2025	FBu/PG	PG	FBu

ATB SA
Ingénieurs-conseils SIA USIC
Adolphe-Gandon 8
CH-2950 Courgenay
Tél. : +41 32 471 16 15
courgenay@atb-sa.ch
www.atb-sa.ch
Courgenay Laufen Delémont Saignelégier Moutier Tramelan Saint-Imier

PROFIL TYPE 1 1:20

Axe : Lidos-01
N° profil : 16
Pk : 60.000

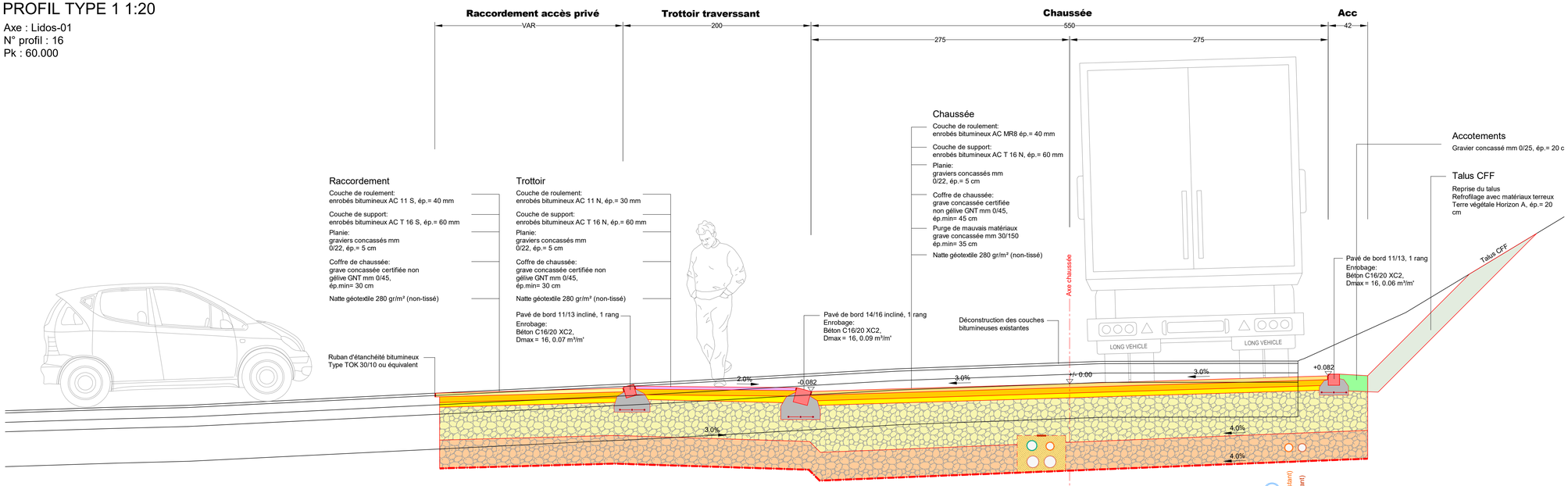

DETAIL TYPES 1:10

Détail 1
Bord chaussée (Bord gauche)

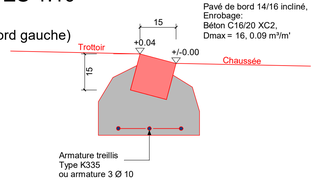

Détail 2
Bord chaussée (Bord droit)

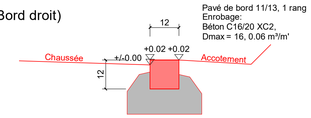

Détail 3
Bord trottoir

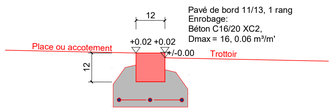

Détail 4
Bord trottoir traverssant

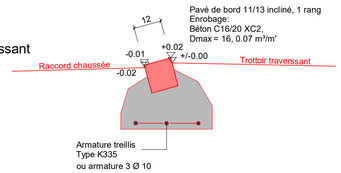

Indice de version	Modifications apportées	Date	Production	Contrôle	Approbation	Format
Version originale	-	29.05.2024	PG	FBu		60x105
A	Adaptation du traitement à bord de chaussée gauche avec pavé incliné 14/16 à +4 cm	30.01.2025	PG	FBu		60x105
B						
C						
D						
E						
Lieu vers fichier	\\srv-02\mandats\4577 - Courgenay_Projet Rue Le Borbet\TEC_Plans\TEC_Appel_offres\2_MENSURA					

PROFIL TYPE 2 1:20
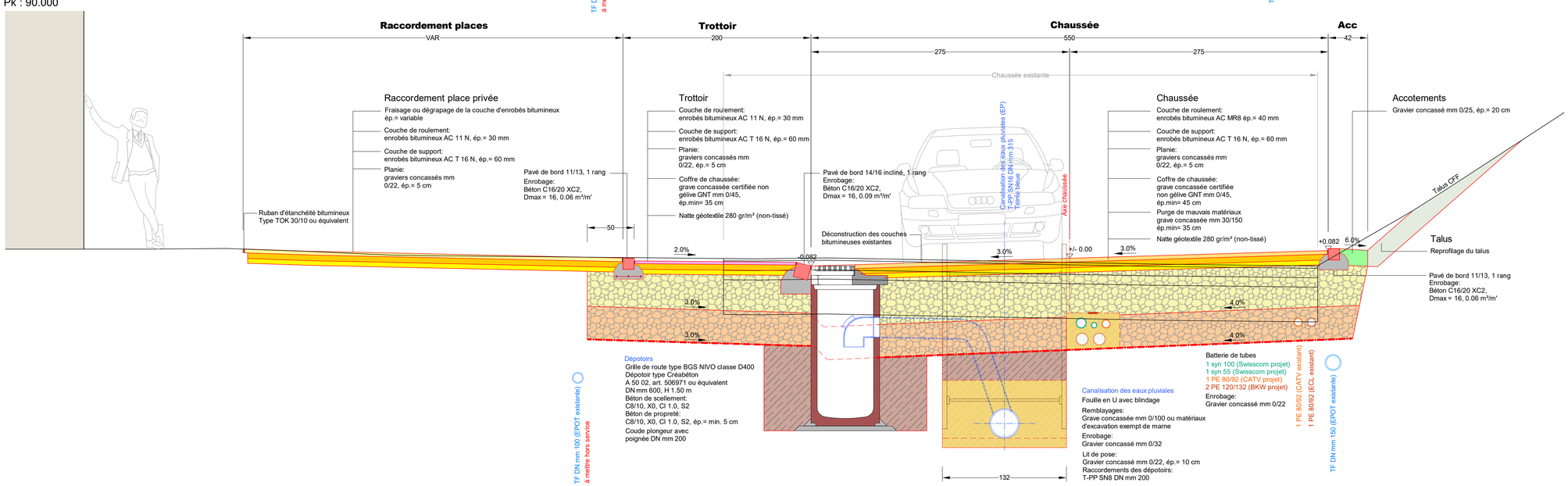
Axe : Lidos-01
N° profil : 21
Pk : 90.000